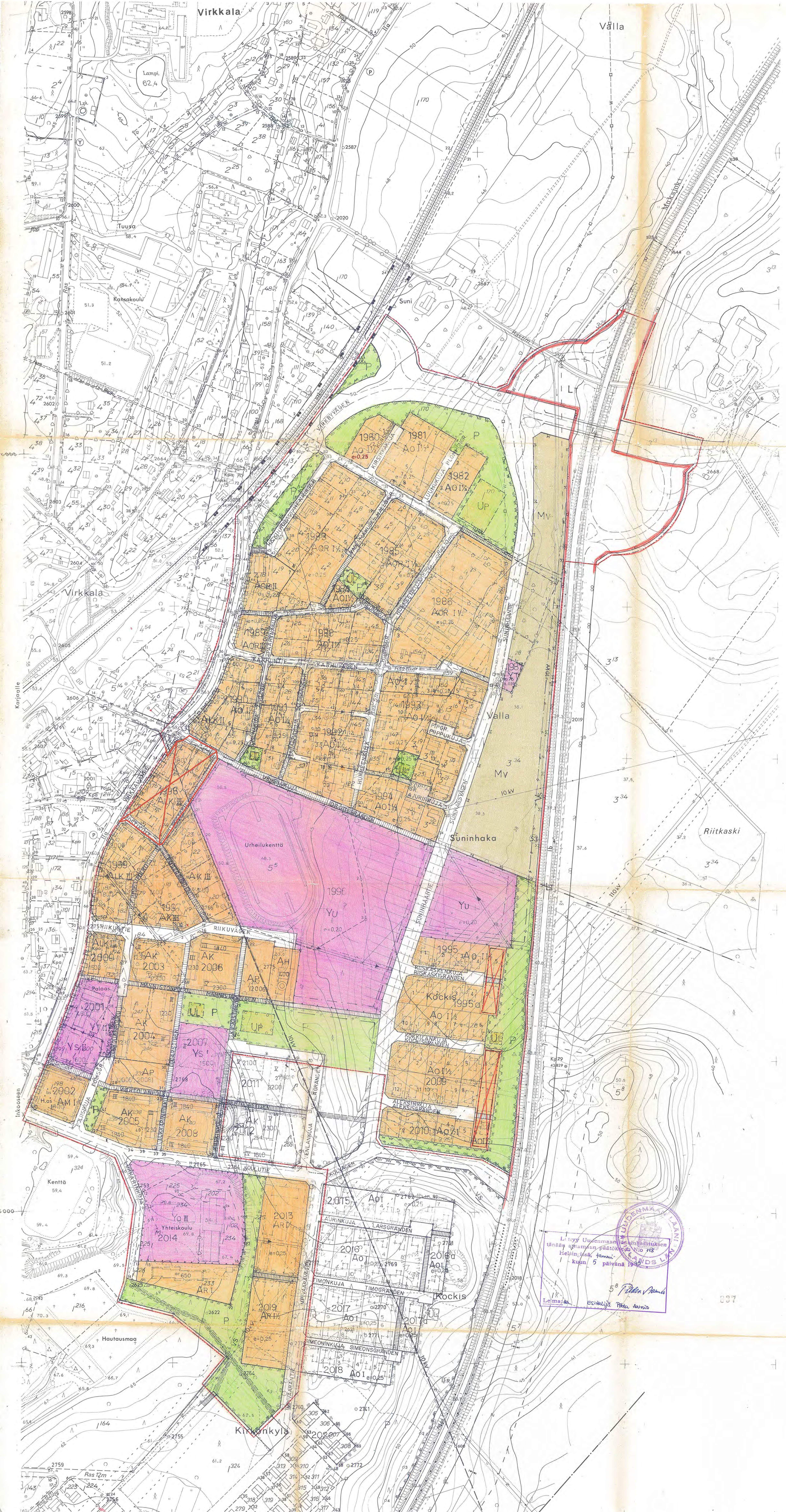

1978

LOHJAN KUNTA	LOJO KOMMUN
VIRKKALA	**VIRKBY**
Rakennuskaavan muutos 1:2000	**Ändring och utvidgning av byggnadsplan 1:2000**
Korttelit 1980-2010, 2013, 2014 ja 2019	**Kvarteren 1980-2010, 2013, 2014 och 2019**

RAKENNUSKAAVAN MUUTOS KÄSITTÄÄ VIRKKALAN JA FATJAN RAKENNUSKAAVOJEN KORTTELIT 2-15, 20-22, 68, 69, 72, 2000-2010, 2013,2014, 2019, OSIA KORTTELEISTA 1 JA 2 SEKÄ NIIHIN LIITTYVIÄ LIIKENNE-, KAAVATIE-, PUISTO-, URHEILU- JA MAATALOUSALUEITA.

BYGGNADSPLANEÄNDRING BERÖR KVARTER NR 2-15, 20-22, 68, 69, 72, 2000-2010, 2013, 2014, 2019, DELAR AV KVARTER 1 OCH 2 SAMT TILL DEM ANSLUTANDE TRAFIK-, PLANEVÄGS-, PARK-, IDROTTS- OCH LANTBRUKSOMRÅDEN.

MERKINTÖJEN SELITYKSET JA RAKENNUSKAAVAMÄÄRÄYKSET		TECKENFÖRKLARINGAR OCH BYGGNADSPLANEBESTÄMMELSER
3 M SEN KAAVA-ALUEEN ULKOPUOLELLA OLEVA VIIVA, JOTA VAHVISTAMINEN KOSKEE.	(punainen viiva)	LINJE 3 M UTANFÖR DET PLANEOMRÅDE FASTSTÄLLELSEN AVSER
ERI KAAVAMÄÄRÄYSTEN ALAISTEN ALUEEN OSIEN VÄLINEN RAJA.		GRÄNS MELLAN DELAR AV OMRÅDE, FÖR VILKA OLIKA BYGGNADSPLANEBESTÄMMELSER ÄRO GÄLLANDE.
KORTTELIN, KORTTELINOSAN JA ALUEEN RAJA.		GRÄNS FÖR KVARTER, DEL AV KVARTER OCH OMRÅDE.
OHJEELLINEN RAKENNUSALAN, AJONEUVOLIIKENTEELLE VARATUN LIIKENNE- TAI KAAVATIEALUEEN OSAN, JALANKULKUTIEN TAI MUUN SELLAISEN ALUEEN RAJA.		INSTRUKTIV GRÄNS FÖR BYGGNADSYTA, DEL AV VÄG- ELLER TRAFIKOMRÅDE SOM RESERVERATS FÖR FORDONSTRAFIK, GÅNGVÄG ELLER ANNAT DYLIKT OMRÅDE
OHJEELLINEN RAKENNUSPAIKAN RAJA.		INSTRUKTIV GRÄNS FÖR BYGGNADSPLATS.
KORTTELIN NUMERO.	2009	KVARTERSNUMMER.
RAKENNUSPAIKAN NUMERO	5	NUMMER FÖR BYGGNADSPLATS.
KAAVATIEN TAI PUISTON NIMI.	PIIPPUKUJA	NAMN PÅ BYGGNADSPLANEVÄG ELLER PARK.
YLEISELLE JALANKULULLE, PYÖRÄILYLLE JA HUOLTOAJOLLE VARATTU KAAVATIEALUE.		PLANEVÄGSOMRÅDE SOM RESERVERATS FÖR ALLMÄN GÅNGTRAFIK, CYKELÅKNING OCH SERVICEKÖRNING.
OHJEELLINEN YLEISELLE JALANKULULLE, PYÖRÄILYLLE JA HUOLTOAJOLLE VARATTU ALUEEN OSA.		INSTRUKTIV DEL AV OMRÅDE SOM RESERVERATS FÖR ALLMÄN GÅNGTRAFIK, CYKELÅKNING OCH SERVICETRAFIK.
VÄHINTÄÄN 3 METRIÄ KORKEILLA LEHTIPUILLA 6...8 METRIN VÄLEIN ISTUTETTAVA KAAVATIEALUEEN TAI KORTTELIN OSA.		DEL AV PLANEVÄGSOMRÅDE ELLER KVARTER, SOM BÖR PLANTERAS MED MINST 3 M HÖGA LÖVTRÄD PÅ 5...8 METERS MELLANRUM.
LIITTYMÄ KAAVATIEHEN KIELLETTY		ANSLUTNING TILL PLANEVÄGEN FÖRBJUDET
VIEMÄRIÄ VARTEN VARATTAVA ALUE.		OMRÅDE SOM SKALL RESERVERAS FÖR AVLOPP.
LUKU, JOKA OSOITTAA SUURIMMAN KORTTELISSA TAI RAKENNUSALALLA SALLITUN YHTEENLASKETUN KERROSALAN NELIÖMETREINÄ.	1230	TAL, SOM ANGER DEN STÖRSTA I KVARTERET ELLER PÅ BYGGNADSYTAN TILLÅTNA SAMMANRÄKNADE VÅNINGSYTAN I KVADRATMETER.
ROOMALAINEN NUMERO, JOKA OSOITTAA RAKENNUSTEN, RAKENNUKSEN TAI SEN OSAN SUURIMMAN OSAN SALLITUN KERROSLUVUN, ALLEVIIVATTU NUMERO OSOITTAA, ETTÄ SUURINTA SALLITTUA KERROSLUKUA EI SAA ALITTAA EIKÄ RAKENTAA KOKONAAN MAANPINNAN YLÄPUOLELLA OLEVAA KELLARIKERROSTA.	III	ROMERSK SIFFRA, SOM ANGER DET STÖRSTA TILLÅTNA VÅNINGSANTALET I BYGGNADER, BYGGNAD ELLER BYGGNADSDEL. UNDERSTRECKAD SIFFRA ANGER ATT DET STÖRSTA TILLÅTNA ANTALET VÅNINGAR EJ FÅR UNDERSKRIDAS OCH ATT EN HELT OVANPÅ MARKYTAN BELÄGEN KÄLLARVÅNING EJ FÅR BYGGAS.
MURTOLUKU ROOMALAISEN NUMERON JÄLJESSÄ ILMOITTAA ULLAKKOKERROKSESSA SALLITUN KERROSALAAN LASKETTAVAN RAKENNUSOIKEUDEN.	I½	BRÅKTALET EFTER DEN ROMERSKA SIFFRAN ANGER I VINDSVÅNING TILLÅTEN BYGGNADSRÄTT, SOM BÖR INRÄKNAS I VÅNINGSYTAN.
MURTOLUKU ROOMALAISEN NUMERON EDESSÄ OSOITTAA KELLARIKERROKSESSA SALLITUN KERROSALAAN LASKETTAVAN RAKENNUSOIKEUDEN.	½I	BRÅKTALET FRAMFÖR DEN ROMERSKA SIFFRAN ANGER I KÄLLARVÅNINGEN TILLÅTEN BYGGNADSRÄTT, SOM BÖR INRÄKNAS I VÅNINGSYTAN.
TEHOKKUUSLUKU ELI RAKENNUSPAIKAN KERROSALAN SUHDE SEN PINTA-ALAAN.	e=0.25	TOMTEXPLOATERINGSTAL DVS. BYGGNADSPLATSENS VÅNINGSYTAS PROPORTION TILL BYGGNADSPLATSENS AREAL.
PUILLA JA PENSAILLA ISTUTETTAVA RAKENNUSPAIKAN OSA. RAKENNUSTÖITÄ SUORITETTAESSA ON ERITYISTÄ HUOMIOTA KIINNITETTÄVÄ SIIHEN, ETTEI OLEMASSA OLEVIA PUITA VAHINGOITETA. VÄLTTÄMÄTTÖMÄT KULKUTIET ALUEEN LÄPI SALLITAAN.		MED TRÄD OCH BUSKAR PLANTERAD DEL AV BYGGNADSPLATS. VID UTFÖRANDET AV BYGGNADSARBETE BÖR SÄRSKILT IAKTTAGAS, ATT TRÄD INTE SKADAS. NÖDVÄNDIGA VÄGAR GENOM OMRÅDET ÄR TILLÅTNA.
RAKENNUSALA.		BYGGNADSYTA.
AUTOPAIKOITUSALUE. ALUEELLE SAA RAKENTAA AUTOKATOKSIA.	p	PARKERINGSPLATS. PÅ OMRÅDET FÅR UPPFÖRAS SKYDDSTAK FÖR BILAR.
ASUNTOKERROSTALOJEN KORTTELIALUE. KORTTELIALUEELLE SAA KAAVASSA OSOITETUN KERROSALAN LISÄKSI RAKENTAA MYYMÄLÄ-, KERHO-, LASTENTARHA- JA KÄSITEOLLISUUSTILOJA ENINTÄÄN 5% KORTTELIN KERROSALASTA ILMAN LISÄVELVOITTEITA VAPAA-ALAN TAI PYSÄKÖINTIPAIKKOJEN SUHTEEN, MIKÄLI NÄIHIN TILOIHIN ON PÄÄASIALLINEN PÄÄSY JALANKULKUVÄYLÄLTÄ. KORTTELIALUEELLE ON RAKENNETTAVA JÄRJESTETTYÄ LASTEN LEIKKITILAA 5 M^2 ASUNTOA KOHTI. LEIKKITILOJEN JÄRJESTÄMISESTÄ ON ESITETTÄVÄ RAKENNUSLUPAHAKEMUKSEN YHTEYDESSÄ SELVITYS MAASTON TASAUKSINEEN, ISTUTUKSINEEN JA LAITTEINEEN. KORTTELIALUETTA VARTEN ON RAKENNETTAVA YKSI AUTOPAIKKA KUTAKIN KERROSALAN 85 M^2 KOHTI. AUTOPAIKAT ON SIJOITETTAVA AP- TAI p-ALUEILLE.	AK	KVARTERSOMRÅDE FÖR BOSTADSVÅNINGSHUS. PÅ KVARTERSOMRÅDET FÅR, UTOM DEN I PLANEN UTSATTA VÅNINGSYTAN BYGGAS BUTIKS-, KLUBB-, BARNTRÄDGÅRDS- OCH HOBBYUTRYMMEN HÖGST 5% AV KVARTERETS VÅNINGSYTA UTAN TILLÄGGSFÖRPLIKTELSER BETRÄFFANDE FRITIDS- ELLER PARKERINGSPLATSER, IFALL DET HUVUDSAKLIGA TILLTRÄDET TILL DESSA UTRYMMEN SKER FRÅN GÅNGBANAN. PÅ KVARTERSOMRÅDET BÖR ORDNAT LEKUTRYMME FÖR BARN BYGGAS 5 M^2 PER BOSTAD. BETRÄFFANDE ORDNANDET AV LEKPLATSER BÖR EN UTREDNING OM TERRÄNGUTJÄMNING, PLANTERINGAR OCH ANLÄGGNINGAR FRAMLÄGGAS I SAMBAND MED ANSÖKAN OM BYGGNADSLOV. EN BILPLATS FÖR VARJE 85 M^2 VÅNINGSYTA BÖR BYGGAS FÖR KVARTERSOMRÅDET. BILPLATSERNA BÖR PLACERAS PÅ AP- ELLER p-OMRÅDENA.
YHDISTETTYJEN LIIKE- JA ASUNTOKERROSTALOJEN KORTTELIALUE. KERROSALASTA ON VÄHINTÄÄN 30% RAKENNETTAVA MYYMÄLÄ- JA TOIMISTOTILOIKSI. AUTOPAIKKOJA ON RAKENNETTAVA YKSI AUTOPAIKKA KUTAKIN ASUNTOKERROSALAN 85 M^2 KOHTI SEKÄ YKSI AUTOPAIKKA KUTAKIN LIIKE- JA TOIMISTOKERROSALAN 60 M^2 KOHTI.	ALK	KVARTERSOMRÅDE FÖR FÖRENADE AFFÄRS- OCH BOSTADSVÅNINGSHUS. MINST 30% AV VÅNINGSYTAN BÖR BYGGAS SOM AFFÄRS- OCH KONTORSVÅNINGSYTA. EN BILPLATS BÖR BYGGAS FÖR VARJE 85 M^2 BOSTADSVÅNINGSYTA SAMT EN BILPLATS FÖR VARJE 60 M^2 AFFÄRS- OCH KONTORSVÅNINGSYTA.
ASUNTORIVITALOJEN JA MUIDEN KYTKETTYJEN ASUINRAKENNUSTEN KORTTELIALUE. AUTOPAIKKOJA ON OSOITETTAVA VÄHINTÄÄN 1,5 AUTOPAIKKAA KUTAKIN ASUNTOA KOHTI.	AR	KVARTERSOMRÅDE FÖR BOSTADSRADHUS OCH ANDRA KOPPLADE BOSTADSBYGGNADER. MINST 1,5 BILPLATS BÖR BYGGAS PER BOSTAD.
ASUNTORIVITALOJEN TAI ERILLISTEN OMAKOTIRAKENNUSTEN KORTTELIALUE. AUTOPAIKKOJA ON OSOITETTAVA VÄHINTÄÄN 1,5 AUTOPAIKKAA KUTAKIN ASUNTOA KOHTI.	AOR	KVARTERSOMRÅDE FÖR BOSTADSRADHUS ELLER FRISTÅENDE EGNAHEMSHUS. BILPLATSER BÖR ANVISAS MINST 1,5 BILPLATS PER BOSTAD.
KORTTELIALUE ERILLISIÄ TAI PAREITTAIN YHTEEN KYTKETTYJÄ PIENTALOJA VARTEN, JONKA KULLEKIN RAKENNUSPAIKALLE SAA RAKENTAA YHDEN YKSIASUNTOISEN ASUINRAKENNUKSEN. AITAUSSUUNNITELMAT ON ESITETTÄVÄ RAKENNUSLAUTAKUNNAN HYVÄKSYTTÄVIKSI, JA TÄLLÖIN TULEE OTTAA HUOMIOON LIIKENNETURVALLISUUSNÄKÖKOHDAT VARSINKIN TEIDEN RISTEYKSISSÄ. RAKENNUKSET SAA RAKENTAA KIINNI TONTIN RAJAAN. SEINÄÄN, JOKA ON 4 M LÄHEMPÄNÄ NAAPURITONTIN RAJAA, SAA TEHDÄ VAIN SELLAISIA IKKUNOITA, JOIDEN ALALAITA ON VÄHINTÄÄN 160 CM HUONEEN LATTIATASON YLÄPUOLELLA. KULLEKIN RAKENNUSPAIKALLE ON VARATTAVA VÄHINTÄÄN 2 AUTOPAIKKAA.	AO¹	KVARTERSOMRÅDE FÖR FRISTÅENDE ELLER PARVIS TILLSAMMANKOPPLADE SMÅHUS. PÅ VARJE BYGGNADSPLATS INOM KVARTERET FÅR UPPFÖRAS EN BOSTADSBYGGNAD INRYMMANDE EN BOSTADSLÄGENHET. INHÄGNINGSPLANEN BÖR FRAMLÄGGAS FÖR BYGGNADSNÄMNDENS GODKÄNNANDE VARVID TRAFIKSÄKERHETSSYNPUNKTER SPECIELLT I GATUKORSNINGARNA BÖR BEAKTAS. BYGGNADERNA FÅR UPPFÖRAS INVID TOMTGRÄNSEN. I VÄGG SOM LIGGER NÄRMARE ÄN 4 METER AV GRANNTOMTENS RÅLINJE FÅR BYGGAS ENBART SÅDANA FÖNSTER, VILKAS NEDRE KANT LIGGER MINST 160 CM HÖGRE ÄN RUMMETS GOLVNIVÅ. PÅ VARJE BYGGNADSPLATS BÖR RESERVERAS MINST TVÅ BILPLATSER.
ERILLISTEN ENINTÄÄN KAKSIASUNTOISTEN PIENTALOJEN KORTTELIALUE. AUTOTALLI- JA TALOUSTILOJA SAA SIJOITTAA MYÖS ERILLISEEN RAKENNUKSEEN, ALALTAAN ENINTÄÄN 60 M^2 ASUNTOA KOHTI. KULLEKIN RAKENNUSPAIKALLE ON VARATTAVA VÄHINTÄÄN KAKSI AUTOPAIKKAA ASUNTOA KOHTI.	AO	KVARTERSOMRÅDE FÖR FRISTÅENDE SMÅHUS INRYMMANDE HÖGST TVÅ BOSTÄDER. GARAGE OCH EKONOMIUTRYMMEN FÅR ÄVEN PLACERAS I EN FRISTÅENDE BYGGNAD, SOM OMFATTAR HÖGST 60 M^2 PER BOSTAD. PÅ VARJE BYGGNADSPLATS BÖR RESERVERAS MINST TVÅ BILPLATSER PER BOSTAD.
MOOTTORIAJONEUVOJEN HUOLTOASEMIEN KORTTELIALUE. AUTOPAIKKOJA ON RAKENNETTAVA VIISI AUTOPAIKKAA KUTAKIN HUOLTOPAIKKAA KOHTI JA YKSI AUTOPAIKKA KAHTA TYÖNTEKIJÄÄ KOHTI.	AM	KVARTERSOMRÅDE FÖR SERVICESTATIONER FÖR MOTORFORDON. FEM BILPLATSER BÖR BYGGAS PER VARJE SERVICEPLATS SAMT EN BILPLATS PER TVÅ ARBETARE.
AUTONSÄILYTYSPAIKKOJEN KORTTELIALUE. SULKUMERKEISSÄ OLEVAT LUVUT ILMOITTAVAT NE KORTTELIT, JOIDEN AUTOPAIKOILLE KORTTELIALUE ON VARATTU.	AP (19-21)	KVARTERSOMRÅDE FÖR BILFÖRVARINGPLATSER. TALEN INOM PARENTES ANGER DE KVARTER FÖR VILKAS BILPLATSER KVARTERSOMRÅDET ÄR RESERVERAT.
LÄMMITYS- JA HUOLTOTOIMINTAA PALVELEVIEN RAKENNUSTEN KORTTELIALUE.	AH	KVARTERSOMRÅDE FÖR BYGGNADER, SOM TJÄNAR VÄRME- OCH SERVICEVERKSAMHET.
OPETUSTOIMINTAA PALVELEVIEN RAKENNUSTEN KORTTELIALUE. AUTOPAIKKOJA ON RAKENNETTAVA YKSI AUTOPAIKKA KAHTA TYÖNTEKIJÄÄ JA YKSI AUTOPAIKKA KUUTTA YLI 18 VUOTIASTA OPISKELIJAA KOHTI.	YO	KVARTERSOMRÅDE FÖR BYGGNADER, SOM TJÄNAR UNDERVISNINGSVERKSAMHET. EN BILPLATS BÖR BYGGAS PER TVÅ FUNKTIONÄRER SAMT EN PER 6 STUDERANDE ÖVER 18 ÅR.
LASTEN PÄIVÄKOTIRAKENNUSTEN KORTTELIALUE.	YS¹	KVARTERSOMRÅDE FÖR BARNDAGHEM.
TERVEYSKESKUKSEN KORTTELIALUE.	YS	KVARTERSOMRÅDE FÖR HÄLSOCENTRAL.
KUNNALLISTEKNILLISTEN RAKENNUSTEN JA LA[ITO]STEN KORTTELIALUE	YT	KVARTERSOMRÅDE FÖR KOMMUNALTEKNISKA BYGGNADER OCH INRÄTTNINGAR.
URHEILUTOIMINTAA PALVELEVIEN RAKENNUSTEN KORTTELIALUE. ALUEELLE SAADAAN SIJOITTAA KORKEINTAAN KAKSI HENKILÖKUNNALLE VARATTUA ASUNTOA.	YU	KVARTERSOMRÅDE FÖR BYGGNADER FÖR IDROTTSÄNDAMÅL. PÅ OMRÅDET FÅR UPPFÖRAS HÖGST TVÅ PERSONALBOSTÄDER.
URHEILUALUE.	U	IDROTTSOMRÅDE.
PUISTOALUE.	P	PARKOMRÅDE.
OHJEELLINEN LEIKKIKENTTÄALUE.	UL	INSTRUKTIVT OMRÅDE FÖR LEKPLATS.
OHJEELLINEN PALLOKENTTÄALUE.	UP	INSTRUKTIVT OMRÅDE FÖR BOLLPLAN.
MAANVILJELYSALUE.	MV	JORDBRUKSOMRÅDE
KAUTTAKULKU-, SISÄÄNTULO- JA OHITUSTIE TIE-, VIERI-, SUOJA- JA NÄKEMÄALUEINEEN.	LT	GENOMFARTS-, INFARTS- OCH OMFARTSVÄG JÄMTE VÄG-, SIDO-, SKYDDS OCH FRISIKTSOMRÅDEN.
SUURJÄNNITEJOHDON AIHEUTTAMA ALUEEN KÄYTÖN RAJOITUS.	VS	AV HÖGSPÄNNINGSLEDNING FÖRORSAKAD BEGRÄNSNING AV OMRÅDETS ANVÄNDNING.
ASUNTOKERROSTALOJEN PORRASHUONEISTA ON JÄRJESTETTÄVÄ SUORA JA PAIKOITUSLIIKENTEESTÄ VAPAA JALANKULKUYHTEYS LEIKKIPAIKKAAN.		FRÅN BOSTADSVÅNINGHUSENS TRAPPHUS BÖR ANORDNAS DIREKT OCH FRÅN PARKERINGSTRAFIK SKYDDAD GÅNGTRAFIK TILL LEKPLATSEN.
LIIKERAKENNUSTEN JA KAAVATIEALUEEN TAI TORIN VÄLIIN JÄÄVÄ KORTTELIALUE ON ISTUTETTAVA JA PÄÄLLYSTETTÄVÄ LAATOILLA.		KVARTERSOMRÅDE MELLAN AFFÄRSBYGGNADER OCH PLANEVÄGSOMRÅDE ELLER TORG BÖR PLANTERAS OCH BELÄGGAS MED PLATTOR.
RAKENTAMATON KORTTELIALUE, JOTA EI KÄYTETÄ LIIKENTEELLE TAI MUUHUN TARKOITUKSEEN, ON ISTUTETTAVA JA PIDETTÄVÄ HYVÄSSÄ KUNNOSSA. KYSEESSÄ OLEVILLE ALUEILLE ON ISTUTETTAVA PUITA.		OBEBYGGD KVARTERSMARK, SOM EJ ANVÄNDES FÖR TRAFIK ELLER ANNAT ÄNDAMÅL, BÖR PLANTERAS OCH HÅLLAS I GOTT SKICK. PÅ IFRÅGAVARANDE OMRÅDEN BÖR PLANTERAS TRÄD.
AR- JA AOR-KORTTELEISSA ON YLI 40 METRIÄ PITKÄ RAKENNUSMASSA KATKAISTAVA TAI PORRASTETTAVA.		I AR- OCH AOR-KVARTER BÖR ÖVER 40 M LÅNG BYGGNADSMASSA AVBRYTAS, TERASSERAS ELLER SIDOFÖRSKJUTAS.
ALK II -RAKENNUSPAIKAN TULEE OLLA PINTA-ALALTAAN VÄHINTÄÄN 1500 M^2 JA ALK III -RAKENNUSPAIKAN VÄHINTÄÄN 2500 M^2.		ALK II -BYGGNADSPLATSEN BÖR HA EN AREAL PÅ MINST 1500 M^2 OCH ALK III-BYGGNADSPLATSEN MINST 2500 M^2
ASUNTOKERROSTALON PÄÄTYYN, JOKA SIJAITSEE ALLE 15 M ETÄISYYDELLÄ TOISESTA ASUINRAKENNUKSESTA, SAA SIJOITTAA AINOASTAAN SELLAISIA IKKUNA-AUKKOJA, JOISTA EI OLE SUORAA NÄKÖYHTEYTTÄ VASTAKKAISEEN ASUINRAKENNUKSEEN. JOKAISEN ASUINHUONEISTON PÄIVÄKÄYTTÖÖN TARKOITETTUUN HUONEESEEN ON SIJOITETTAVA SELLAINEN IKKUNA, JOSTA ON VÄHINTÄÄN 15 M ETÄISYYTEEN SAAKKA ESTEETÖN NÄKÖALA. MIKÄLI KAHDEN ASUINTALON VÄLINEN ETÄISYYS ON ALLE 25 M, EIVÄT ASUINHUONEISTOJEN OLOHUONEIDEN PÄÄIKKUNAT SAA SIJAITA VASTAKKAIN.		DÅ BOSTADSVÅNINGSHUSETS GAVEL ÄR BELÄGEN NÄRMARE ÄN 15 M FRÅN ANNAN BOSTADSBYGGNAD FÅR GAVELN FÖRSES MED ENDAST SÅDANA FÖNSTER SOM EJ MEDGER DIREKT INSYN TILL GRANNBYGGNADEN. VARJE RUM AVSETT FÖR DAGSBRUK BÖR FÖRSES MED FÖNSTER SOM MEDGER FRI SIKT ÅTMINSTONE UPP TILL 15 M. OM AVSTÅNDET MELLAN TVÅ BOSTADSHUS UNDERSTIGER 25 M FÅR HUVUDFÖNSTREN I BOSTADSLÄGENHETERNAS VARDAGSRUM EJ VETTA MOT VARANDRA.
NE PYSÄKÖINTIPAIKAT, JOTKA SIJOITTUVAT LÄHEMMÄKSI KUIN 15 M ASUINHUONEISTON IKKUNOITA JA VÄHEMMÄN KUIN 2 M KYSEISEN HUONEISTON LATTIATASOA ALEMMAKSI, TULEE HUONEISTON PUOLELTA SUOJATA UMPIKAITEILLA.		DE BILPLATSER SOM ÄR BELÄGNA NÄRMARE FÖNSTER I BOSTADSLÄGENHET ÄN 15 M OCH MINDRE ÄN 2 M UNDER IFRÅGAVARANDE LÄGENHETENS GOLVNIVÅ BÖR PÅ LÄGENHETENS SIDA AVSTÄNGAS MED SLUTEN BALUSTRAD.
PYSÄKÖINTIALUE, JOKA KÄSITTÄÄ ENEMMÄN KUIN 15 AUTOPAIKKAA, ON RAKENTAMISEN YHTEYDESSÄ ISTUTETTAVA.		PARKERINGSPLATS OMFATTANDE FLER ÄN 15 BILPLATSER BÖR I BYGGNADSSKEDET PLANTERAS.
AUTOPAIKKOJEN SIJOITUKSESTA ON RAKENNUSLUPAHAKEMUKSEN YHTEYDESSÄ ESITETTÄVÄ SELVITYS.		UTREDNING OM BILPLATSERNAS PLACERING BÖR FRAMSTÄLLAS I SAMBAND MED ANSÖKAN OM BYGGNADSLOV.
RAKENNUSLAUTAKUNTA VOI MÄÄRÄÄMILLÄÄN EHDOILLA MYÖNTÄÄ LYKKÄYKSEN AUTOPAIKKOJEN RAKENTAMISESTA 40% OSALTA KOKONAISMÄÄRÄSTÄ, KORKEINTAAN VIIDEKSI VUODEKSI KERRALLAAN.		BYGGNADSNÄMNDEN KAN PÅ BESTÄMDA VILLKOR BEVILJA UPPSKOV MED BYGGANDET AV BILPLATSER FÖR 40% AV ANTALET PLATSER FÖR HÖGST FEM ÅR I GÅNGEN.
KORTTELEISSA 1995, 2009 JA 2010 ON ASUINHUONEEN ULKOSEINÄN ÄÄNIERISTYKSEN OLTAVA VÄHINTÄÄN 30 DB..		I KVARTEREN 1995, 2009 OCH 2010 BÖR YTTERVÄGG I BONINGSRUM HA LJUDSISOLERING PÅ MINST 30 DB..
LIIKENNEALUEEN YLITTÄVÄ KAAVATIEALUE.	ly	PLANEVÄGSOMRÅDE ÖVER TRAFIKOMRÅDET.

LOHJAN KUNNAN KAAVOITUS- JA MITTAUSTOIMISTO 1.8.1977

LOJO KOMMUNS MARKPLANERINGS OCH MÄTNINGSBYRÅ

Kartta täyttää rakennuskaavan pohjakartalle säädetyt vaatimukset

Lohjalla 1.8.1977

Jouko Jormalainen	*Esko Räntilä*	*Jouko Jormalainen*
JOUKO JORMALAINEN	ESKO RÄNTILÄ	Jouko Jormalainen
KAAVOITUSINSINÖÖRI	KAAVOITUSAVUSTAJA	Kaavoitusinsinööri, dipl.ins.
MARKPLANERINGSING.	BITRÄDANDE PLANERARE	

Tämä kaavakartta on Lohjan kunnanvaltuuston päätöksen 19.1.1978 § 12 mukainen
Lohjalla helmi kuun 6 p:nä 1978
Pöytäkirjanpitäjä *Jaakko Mäkelä*